CONSORCIO DE EXPORTADORES DE CARNES ARGENTINAS

EXPORTACIONES DE CARNES BOVINAS

OCTUBRE – ENERO - OCTUBRE DE 2016

(Datos provisorios y preliminares)

- Exportaciones estancadas por debajo de 20 mil toneladas
- Primeros nueve meses: 193 mil toneladas
- Solicitud de ROE del mes de noviembre permitirían anticipar ligera mejora

En octubre de 2016, las exportaciones de carnes bovinas sumaron **12.3 miles de toneladas peso producto,** equivalentes a poco más de **18 mil toneladas peso res**, un 5 por ciento menores al mes precedente, cuyo total de acuerdo a cifras definitivas, fue reducido a 19 mil toneladas peso res.

La caída registrada en el mes comentado obedece a menores embarques de carnes **enfriadas**.

Los embarques de carnes enfriadas se redujeron como consecuencia de menores operaciones hacia **Unión Europea**, incluyendo la cuota **Hilton**, y hacia **Chile**.

En el rubro de las carnes **congeladas**, la recuperación de las ventas hacia **China** compensó la importante disminución de **Israel**, lo que además se conjugó con embarques hacia **Marruecos** de carnes con hueso que alcanzaron el récord en lo que va de 2016. El total de carnes congeladas desosadas se redujo ligeramente en comparación al mes de septiembre.

EXPORTACIONES DE CARNES BOVINAS

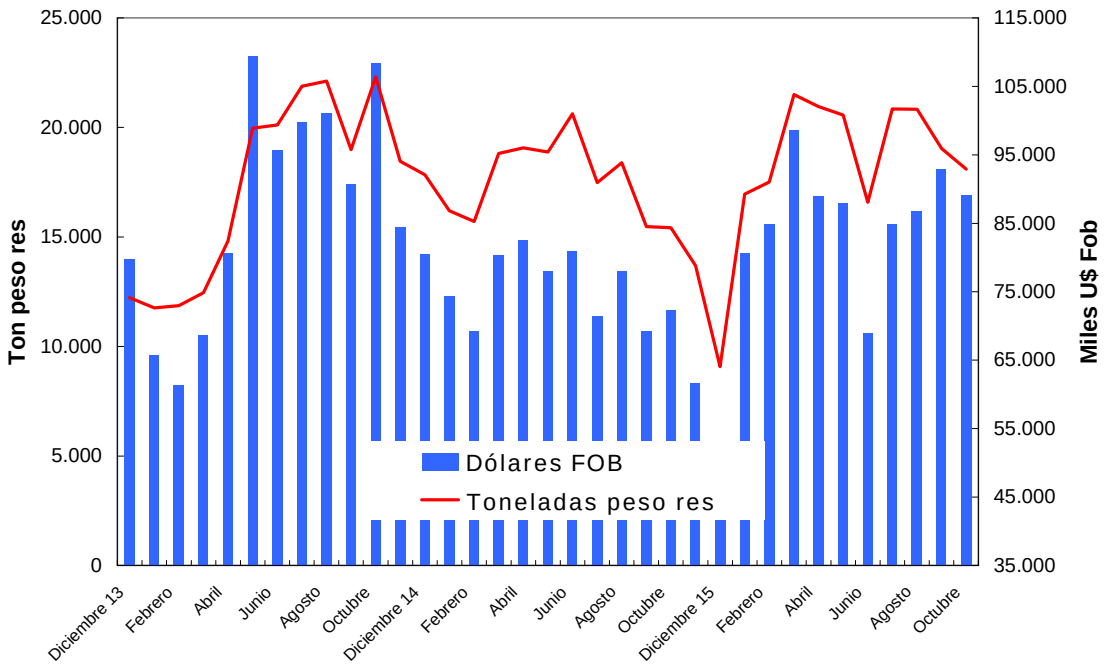

Las exportaciones argentinas de carnes bovinas se encuentran estancadas, salvo escasas excepciones, no han logrado superar las 20 mil toneladas peso res en el curso de 2016

EXPORTACIONES DE CARNES BOVINAS
En miles de toneladas peso res

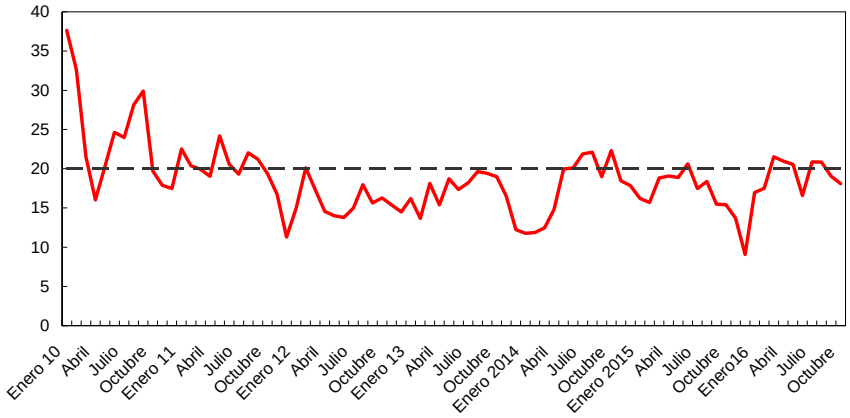

El **precio medio de las exportaciones** registró un incremento respecto del período anterior, que resultó atenuado por una menor participación de las carnes enfriadas, de mayor precio relativo, y en el rubro de las carnes congeladas por la menor presencia de Israel

Precio Medio Exportaciones de Carnes
US$/ tonelada peso producto
Variación porcentual respecto de

	May.16/Abr.16	Jun.16/May.16	Jul.16/Jun.16	Ago.16/Jul.16	Set.16/Ago.16	Oct.16/Set.16	Oct.16/Oct.15
Enfriadas	**-6,9%**	**-2,4%**	**-1,9%**	**-8,0%**	**18,3%**	**8,4%**	**6,0%**
UE	-2,3%	-2,7%	-2,1%	-0,1%	14,1%	4,3%	13,4%
Chile	-3,4%	5,7%	0,9%	2,0%	2,3%	0,1%	6,4%
Congeladas	**-5,1%**	**4,1%**	**-0,1%**	**4,2%**	**8,2%**	**-7,9%**	**1,3%**
Israel	5,0%	-1,3%	-1,8%	2,6%	-0,6%	4,7%	6,6%
Rusia	21,6%	6,0%	-10,8%	-4,5%	1,9%	25,7%	37,8%
Brasil	2,8%	-5,9%	7,9%	5,6%	11,4%	9,9%	40,9%
China	2,2%	-0,1%	0,0%	0,3%	3,4%	2,6%	-0,1%
TOTAL	**1,1%**	**-2,9%**	**-2,1%**	**2,4%**	**16,7%**	**0,0%**	**3,5%**

Precio Medio de las exportaciones de carnes bovinas
En dólares/tonelada peso res

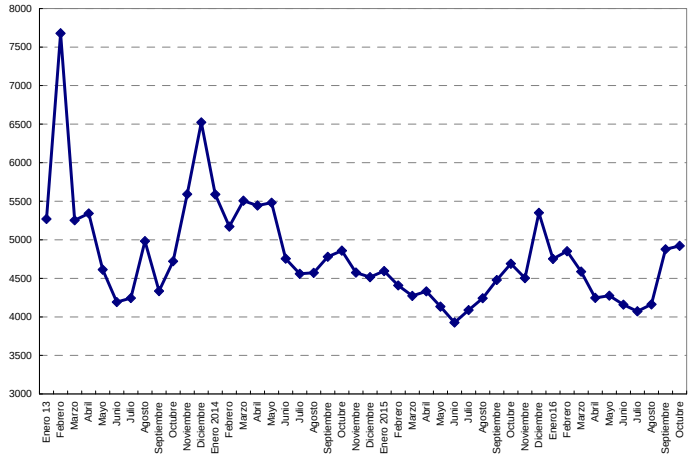

El valor total facturado fue **de 89 millones de dólares,** 4 por ciento menor al de mes de septiembre de 2016

Las menudencias de origen bovino totalizaron 8,5 miles de toneladas por valor de 17 millones de dólares, un 3 por ciento menos que el mes precedente.

En síntesis, en **OCTUBRE de 2016,** el total facturado en concepto de carnes y menudencias de origen bovino fue de **106 millones de dólares**.

Cuota Hilton

De acuerdo a la Comisión Europea, al 31 de octubre de 2016, se certificaron 7864 toneladas dentro del contingente Hilton, lo que representaría el 27 por ciento del total correspondiente al ejercicio 2016/17

Cuota Hilton – Certificación del ejercicio 2016/17

CUOTA HILTON 2016/17 - CERTIFICACIÓN AL 30/10/2016

	Toneladas
ASIGNACIÓN	29.500
Certificado	7.864
REMANENTE	21.636
% CUMPLIMIENTO	**26,7%**

Fuente. Consorcio de Exportadores de Carnes Argentinas a partir de Comisión Europea
Fuente: Comisión Europea

En el mes de octubre se han certificado 1668 toneladas, una cifra inferior a la verificada en septiembre, observándose una desaceleración en el ritmo de certificación comparado con los primeros meses del ejercicio 2016/17.

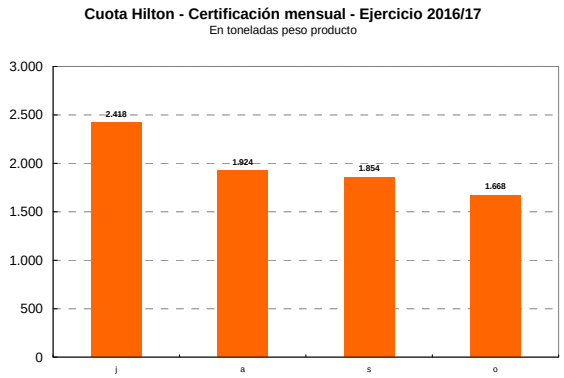

Fuente: Consorcio de Exportadores de Carnes Argentinas a partir de datos UE Circac.

Cuota UE 481

En lo que respecta a la cuota UE 481, no se cuenta con la actualización de nuestros embarques al 31/10/2016, que han evidenciado una evolución modesta pero ascendente en los dos primeros meses del ejercicio 2016/17: se embarcaron 661 toneladas por un valor que superó a los 6 millones de dólares, con un precio medio de 9168 dólares/toneladas peso producto. Un reciente informe de SENASA confirma el

crecimiento que ha venido teniendo el segmento de engorde a corral para abastecer este mercado.

De acuerdo a la información de la Unión Europea, se agotó la porción de este contingente arancelario disponible para el trimestre julio/septiembre de 2016 (12050 toneladas), y ya se han utilizado 8357 toneladas del trimestre en curso.

Cuota 48/1 - Utilización Al 16/11/2016
En kilogramos

Order number	Origins	Start date	End date	Balance
92202	Multiple origins	01/10/2016	31/12/2016	3.692.603
92202	Multiple origins	01/07/2016	30/09/2016	0

NOTA: la fuente no discrimina el origen entre los países autorizados a certificar el contingente arancelario (Estados Unidos, Canadá, Australia, Uruguay, Nueva Zelandia y Argentina)
Fuente. Consorcio de Exportadores de Carnes Argentinas a partir de Comisión Europea

Carnes Enfriadas

En el mes de octubre de 2016, las exportaciones de carnes **enfriadas** retrocedieron en comparación al período anterior, como consecuencia de una baja en los embarques hacia la **Unión Europea**, incluyendo la **cuota Hilton,** que fue aún más acusada en el caso de **Chile**, considerando el pico estacional que se verificó en agosto y septiembre último.

Tal como se ha venido verificando, las exportaciones de carnes enfriadas continúan concentradas en la **UE** y **Chile.** Entre ambos destinos se explica el 94 por ciento del valor total exportado por este concepto, aunque debe resaltarse que en los últimos meses analizados, las tres cuartas partes del total se dirigió hacia la UE.

Brasil, tercero en orden de importancia, ha perdido en su participación, que fue de apenas un 3 por ciento.

Exportaciones de carnes bovinas Enfriadas Por Destino
Participación % en valor exportado

														ENERO -OCTUBRE		AÑOS				
	o -15	n	d	e-16	f	m	a	m	j	j	a	s	o	2016	2015	2011	2012	2013	2014	2015
Unión Europea	81%	74%	77%	70%	71%	76%	75%	76%	74%	73%	62%	74%	76%	72,9%	70,8%	75,0%	68%	68%	69%	71%
Chile	13%	19%	15%	24%	22%	18%	18%	17%	20%	20%	31%	22%	17%	20,7%	23,4%	18,6%	25%	27%	25%	23%
Brasil	3%	2%	4%	3%	4%	2%	4%	3%	3%	2%	4%	3%	4%	3,1%	3,3%	4,6%	5%	3%	4%	3%
Suiza	1%	1%	1%	1%	1%	1%	0%	1%	1%	1%	1%	1%	1%	0,9%	0,9%	1,2%	1%	1%	1%	1%
Otros	2%	3%	3%	3%	3%	2%	3%	2%	2%	3%	2%	2%	3%	2,4%	1,6%	0,6%	1%	1%	2%	2%
TOTAL	100%	100%	100%	100%	100%	100%	100%	100%	100%	100%	100%	100%	100%	100%	100%	100%	100%	100%	100%	100%

En los primeros diez meses de 2016, las exportaciones de carnes **enfriadas** han experimentado un incremento del 8 por ciento en volumen y del 15 por ciento en valor. Esta disparidad está ligada a una mayor participación de operaciones hacia la **Unión Europea,** que ha compensado la retracción del mercado chileno, pese a la recuperación observada en los últimos tres meses.

Exportaciones de carnes bovinas Enfriadas - Por Destino

En miles de toneladas peso producto

	o -15	n	d	e-16	f	m	a	m	j	j	a	s	o	ENERO -OCTUBRE 2016	2015	Var. %
Unión Europea	3.072	2.146	2.049	2.586	2.832	3.362	2.858	3.360	2.236	2.839	2.604	3.235	3.012	**28.924**	**26.024**	**11%**
Chile	1.149	1.385	964	2.100	2.127	1.974	1.656	1.834	1.346	1.709	2.801	2.273	1.660	**19.482**	**19.361**	**1%**
Brasil	170	112	168	150	222	167	205	194	136	125	208	158	213	**1.778**	**1.439**	**24%**
Suiza	22	40	30	26	24	40	13	39	19	32	23	26	45	**287**	**301**	**-5%**
Otros	79	156	101	157	178	137	159	158	105	194	109	135	140	**1.472**	**793**	**86%**
TOTAL	**4.492**	**3.839**	**3.311**	**5.019**	**5.382**	**5.681**	**4.891**	**5.586**	**3.842**	**4.900**	**5.745**	**5.828**	**5.070**	**51.943**	**47.917**	**8%**

En miles de Dólares FOB

	o -15	n	d	e-16	f	m	a	m	j	j	a	s	o	2016	2015	Var. %
Unión Europea	37.448	27.573	26.571	33.784	36.897	42.347	35.771	41.084	26.601	33.061	30.278	42.913	41.648	**364.384**	**308.207**	**18%**
Chile	5.979	7.091	5.201	11.493	11.263	10.190	8.520	9.115	7.065	9.058	15.135	12.565	9.186	**103.590**	**101.892**	**2%**
Brasil	1.480	871	1.415	1.209	1.836	1.390	1.702	1.647	1.218	1.025	1.843	1.461	2.065	**15.395**	**14.462**	**6%**
Suiza	318	530	435	377	373	648	198	570	292	438	331	421	724	**4.372**	**3.985**	**10%**
Otros	769	1.187	925	1.268	1.495	1.041	1.287	1.291	877	1.520	1.036	1.011	1.407	**12.234**	**6.839**	**79%**
TOTAL	**45.994**	**37.251**	**34.547**	**48.131**	**51.865**	**55.616**	**47.477**	**53.707**	**36.052**	**45.102**	**48.623**	**58.370**	**55.031**	**499.975**	**435.385**	**15%**

Precio Medio: Dólares/ Tonelada p.p.

	o -15	n	d	e-16	f	m	a	m	j	j	a	s	o	2016	2015	Var. %
Unión Europea	12.190	12.848	12.966	13.063	13.031	12.595	12.518	12.226	11.895	11.645	11.629	13.263	13.829	**12.598**	**11.843**	**6%**
Chile	5.202	5.120	5.397	5.473	5.295	5.161	5.144	4.969	5.250	5.299	5.403	5.527	5.533	**5.317**	**5.263**	**1%**
Brasil	8.729	7.750	8.435	8.078	8.265	8.302	8.305	8.476	8.960	8.198	8.876	9.237	9.697	**8.658**	**10.050**	**-14%**
Suiza	14.630	13.319	14.722	14.523	15.870	16.081	15.452	14.752	15.524	13.532	14.582	15.965	15.966	**15.244**	**13.240**	**15%**
Otros	9.725	7.633	9.131	8.092	8.413	7.618	8.093	8.188	8.354	7.815	9.480	7.492	10.037	**8.313**	**8.628**	**-4%**
TOTAL	**10.240**	**9.704**	**10.433**	**9.590**	**9.637**	**9.790**	**9.708**	**9.615**	**9.384**	**9.204**	**8.464**	**10.015**	**10.853**	**9.625**	**9.086**	**6%**

Exportaciones de carnes enfriadas por destino

En miles de dólares

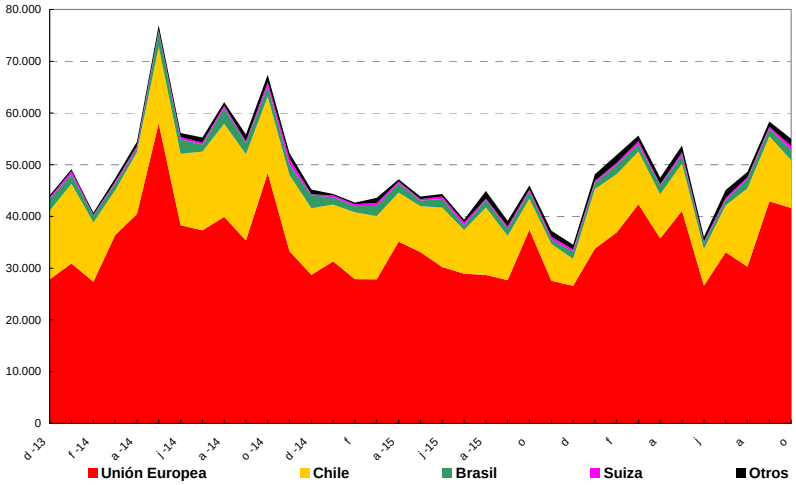

Carnes Congeladas

Durante el mes de octubre de 2016, hubo un incremento en las exportaciones de carnes **congeladas,** aunque debe resaltarse que en ello contribuyeron los embarques de carnes con hueso hacia **Marruecos**, que verificaron el récord de 2016 (602 toneladas). Ello compensó la ligera disminución que experimentaron las carnes congeladas **desosadas**.

China tuvo una mejora luego de reducción que se observó en el mes precedente, aunque el nivel alcanzado es el tercero más bajo de 2016. En los primeros diez meses, el mercado adquirió 45 mil toneladas, lo que lo consolida como el mercado de mayor volumen de nuestro país, con una facturación del orden de los 187 millones de dólares, la segunda en orden de importancia luego de **Alemania**.

Evolución de las exportaciones de carnes congeladas hacia CHINA

En toneladas peso producto

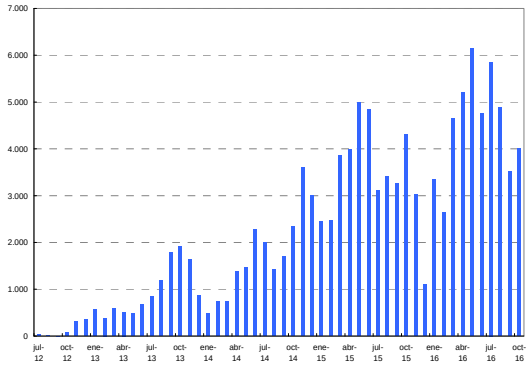

EXPORTACIONES DE CARNES BOVINAS A CHINA

AÑO	Ton pp	US$	US $/ton pp
2012	769	3.161.840	4.109
2013	11.407	48.968.630	4.293
2014	21.137	96.492.803	4.565
2015	40.807	173.074.318	4.241
Enero - Octubre			
2015	36.676	155.384.369	4.237
2016	45.000	186.814.900	4.151
Var. %	22,7%	20,2%	-2,0%

Israel registró una disminución que era previsible por razones estacionales.

El resto de los mercados tiene una participación muy minoritaria: pese al fuerte incremento de las ventas a **Marruecos**, **Brasil** mantuvo su posición de tercer destino del mes de octubre. **Rusia** tuvo también una pequeña reacción positiva, aunque sigue en un orden de magnitud muy acotado.

Exportaciones de Carnes Congeladas
Participación % por Destino en valor

														ENERO -OCTUBRE			A N O S			
	o-15	n-15	d-15	e-16	f -16	m - 16	a-16	m-16	j-16	j-16	a-16	s-16	o-16	2016	2015	2011	2012	2013	2014	2015
Israel	13%	27%	44%	43%	45%	34%	29%	7%	22%	22%	32%	41%	20%	**30%**	**26%**	36,9%	47,4%	35,8%	25,6%	26,7%
Rusia	2%	2%	0%	1%	0%	0%	2%	6%	4%	4%	3%	1%	4%	**2%**	**5%**	15,3%	11,8%	14,4%	20,7%	4,2%
Venezuela	0%	0%	0%	0%	6%	4%	3%	0%	2%	2%	2%	0%	0%	**2%**	**2%**	9,1%	5,8%	3,4%	1,1%	1,8%
Brasil	7%	9%	13%	7%	5%	6%	8%	6%	7%	6%	6%	6%	11%	**7%**	**9%**	14,8%	18,9%	14,4%	14,0%	9,0%
Hong Kong	1%	2%	3%	1%	0%	1%	1%	1%	0%	1%	0%	0%	1%	**1%**	**1%**	2,4%	2,4%	3,1%	2,5%	0,8%
Marruecos	0%	0%	0%	0%	4%	3%	2%	2%	2%	2%	2%	3%	6%	**3%**	**0%**	4,4%	0,0%	4,7%	0,0%	0,0%
Unión Europea	3%	3%	2%	1%	4%	4%	2%	3%	1%	2%	1%	3%	2%	**2%**	**4%**	12,4%	6,4%	4,5%	4,7%	3,6%
China	**71%**	**54%**	**35%**	**46%**	**33%**	**45%**	**51%**	**73%**	**60%**	**60%**	**53%**	**43%**	**53%**	**52%**	**49%**	**0,0%**	**0,5%**	**14,5%**	**25,7%**	**48,5%**
Otros	3%	4%	3%	1%	4%	4%	2%	3%	1%	2%	1%	3%	3%	**2%**	**6%**	4,6%	6,7%	5,3%	5,8%	5,4%
TOTAL	100%	100%	100%	100%	100%	100%	100%	100%	100%	100%	100%	100%	100%	**100%**	**100%**	100,0%	100,0%	100,0%	100,0%	100,0%

Entre enero y octubre de 2016, las exportaciones de carnes **congeladas** sumaron 77 mil toneladas por valor de 362 millones de dólares, un 12 y 14 por ciento más, respectivamente, que en igual lapso de 2015**. China** e **Israel** concentraron 81 por ciento del valor total exportado

Exportaciones de carnes congeladas por destino

En miles de dólares

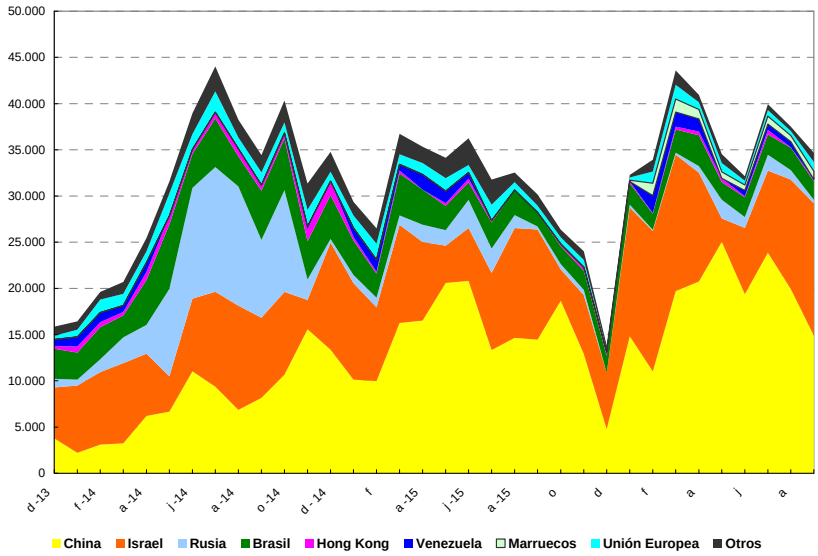

Exportaciones de carnes bovinas CONGELADAS

En toneladas peso producto

	o -15	n	d	e-16	f	m	a	m	j	j	a	s	o	ENERO -OCTUBRE 2016	2015	Var. %
Israel	582	1.108	1.046	2.261	2.380	2.496	2.060	424	1.210	1.526	1.986	2.414	1.066	**17.822**	**14.965**	**19%**
Rusia	236	242	0	80	54	81	302	702	386	636	398	156	393	**3.188**	**5.761**	**-45%**
Venezuela	0	0	0	0	330	275	240	0	110	110	110	0	0	**1.175**	**1.100**	**7%**
Brasil	288	324	271	332	248	354	476	264	314	300	312	233	383	**3.216**	**3.130**	**3%**
Hong Kong	102	130	118	79	53	84	160	115	37	156	13	34	138	**869**	**700**	**24%**
Marruecos	0	0	0	46	408	435	316	220	182	272	202	282	610	**2.974**	**0**	
Unión Europea	89	121	37	38	209	224	127	144	70	105	89	161	114	**1.282**	**1.697**	**-24%**
China	4.298	3.026	1.105	3.348	2.634	4.657	5.202	6.140	4.757	5.857	4.876	3.520	4.010	**45.000**	**36.676**	**23%**
Otros	222	155	129	54	76	140	266	124	205	84	165	160	459	**1.734**	**4.628**	**-63%**
TOTAL	**5.818**	**5.108**	**2.705**	**6.237**	**6.392**	**8.746**	**9.149**	**8.133**	**7.271**	**9.046**	**8.151**	**6.961**	**7.173**	**77.260**	**68.657**	**13%**

En miles de dólares FOB

	o-15	n	d	e-16	f	m	a	m	j	j	a	s	o	2016	2015	Var. %
Israel	3.388	6.378	6.075	13.946	15.201	14.772	11.763	2.543	7.168	8.875	11.844	14.307	6.617	**107.036**	**82.853**	**29%**
Rusia	567	574	0	288	111	205	711	2.007	1.171	1.720	1.028	411	1.300	**8.952**	**14.482**	**-38%**
Venezuela	0	0	0	0	1.898	1.581	1.381	0	629	629	629	0	0	**6.746**	**6.538**	**3%**
Brasil	1.940	2.086	1.838	2.334	1.740	2.522	3.342	1.906	2.135	2.199	2.414	2.012	3.632	**24.237**	**28.182**	**-14%**
Hong Kong	248	379	395	184	87	312	393	414	115	496	48	169	320	**2.538**	**2.107**	**20%**
Marruecos	0	0	0	147	1.307	1.392	1.012	703	582	869	648	904	1.953	**9.517**	**0**	
Unión Europea	698	781	256	281	1.278	1.555	785	960	474	643	485	993	702	**8.157**	**11.643**	**-30%**
China	**18.677**	**12.896**	**4.794**	**14.816**	**11.027**	**19.701**	**20.759**	**25.041**	**19.387**	**23.863**	**19.933**	**14.884**	**17.404**	**186.815**	**155.384**	**20%**
Otros	834	940	473	281	1.278	1.555	785	960	474	643	485	993	993	**8.448**	**17.962**	**-53%**
TOTAL	**26.351**	**24.034**	**13.832**	**32.278**	**33.927**	**43.594**	**40.932**	**34.535**	**32.135**	**39.937**	**37.514**	**34.673**	**32.921**	**362.446**	**319.153**	**14%**

Precio Medio: Dólares FOB/ ton pp

	o-15	n	d	e-16	f	m	a	m	j	j	a	s	o	2016	2015	Var. %
Israel	5.822	5.755	5.811	6.168	6.388	5.919	5.710	5.998	5.923	5.815	5.964	5.928	6.209	**6.006**	**5.537**	**8%**
Rusia	2.399	2.367		3.612	2.058	2.528	2.353	2.860	3.032	2.706	2.583	2.631	3.307	**2.808**	**2.514**	**12%**
Venezuela					5.750	5.750	5.750		5.715	5.715	5.715			5.740	5.944	**-3%**
Brasil	6.726	6.431	6.770	7.039	7.016	7.115	7.026	7.225	6.798	7.334	7.743	8.625	9.476	**7.537**	**9.004**	**-16%**
Hong Kong	2.425	2.918	3.355	2.332	1.652	3.716	2.460	3.599	3.098	3.174	3.650	4.963	2.325	**2.922**	**3.010**	**-3%**
Marruecos				3.200	3.200	3.200	3.200	3.200	3.200	3.200	3.200	3.200	3.200	**3.200**		
Unión Europea	7.864	6.442	6.943	7.384	6.116	6.947	6.163	6.654	6.813	6.113	5.455	6.157	6.157	**6.364**	**6.861**	**-7%**
China	4.345	4.262	4.339	4.425	4.186	4.230	3.991	4.078	4.076	4.074	4.088	4.229	4.340	**4.151**	**4.237**	**-2%**
Otros	3.751	6.047	3.681	5.216	16.734	11.124	2.952	7.759	2.310	7.614	2.940	6.197	2.162	**4.872**	**3.881**	**26%**
TOTAL	**4.529**	**4.706**	**5.113**	**5.175**	**5.307**	**4.984**	**4.474**	**4.247**	**4.419**	**4.415**	**4.602**	**4.981**	**4.589**	**4.691**	**4.649**	**1%**

Carnes procesadas

Las exportaciones de carnes procesadas han perdido totalmente importancia dentro del sector: en el mes comentado no hubo operaciones. En lo que va de 2016, el valor total fue de apenas 763 mil dólares.

Menudencias

En octubre de 2016, los embarques de **menudencias** de origen vacuno sumaron poco más de 8 mil de toneladas, 4 por ciento menos que el período anterior.

No hubo cambios de relevancia en comparación al período precedente, con ligeras oscilaciones en **Hong Kong y Rusia,** que son los primeros destinos.

Con tendencia creciente operaron también **Tailandia, Colombia y Angola.**

Al igual que las carnes bovinas, las exportaciones de menudencias también se han caracterizado por su estancamiento. A octubre de este año, totalizaron 83 mil toneladas que reportaron 152 millones de dólares, 2 por ciento menos que en igual lapso de 2015.

Rusia y **Hong Kong** concentraron las tres cuartas partes del valor total acumulado en los primeros diez meses de 2016. Le sigue Tailandia con un 6 por ciento de la facturación.

CONSORCIO DE EXPORTADORES DE CARNES ARGENTINAS

TOTAL EXPORTACIONES DE CARNES Y MENUDENCIAS DE ORIGEN BOVINO

En los primeros diez meses de 2016, las exportaciones de carnes bovinas sumaron **193 mil toneladas peso res**, casi un 10 por ciento más que en igual lapso de 2015, aunque en términos absolutos el aumento es de apenas 17 mil toneladas peso res. En el período analizado, hubo un crecimiento similar en las carnes enfriadas y las congeladas.

El valor total acumulado en concepto de carnes bovinas alcanzó **864 millones de dólares**, que trepó **a 1015 millones con las menudencias de origen vacuno**, un 11 por ciento superior al lapso enero – octubre de 2015.

El **precio medio** de 4477 dólares/tonelada peso res registró un alza del 4 por ciento.

EXPORTACIONES DE CARNES Y MENUDENCIAS BOVINAS										
TONELADAS PESO PRODUCTO	***oct-16***	***sep-16***	***oct-15***	***Acumulado***	***Var. % respecto de***			***Doce meses a OCTUBRE***		
				2016	***sep-16***	***oct-15***	***Acum. 2015***	***2016***	***2015***	**Var %**
Carnes enfriadas con hueso	1	0	0	10			1066,7	10	1	815,4
Carnes enfriadas desosadas	5.069	5.828	4.492	51.933	-13,0	12,9	8,4	59.083	58.340	1,3
Carnes congeladas con hueso	718	313	92	3.437	129,5	681,9	567,4	3.474	544	538,6
Carnes congeladas desosadas	6.456	6.648	5.726	73.823	-2,9	12,7	8,3	81.599	81.326	0,3
Carnes procesadas	22	0	0	252			-55,7	386	909	-57,5
CARNES BOVINAS	**12.265**	**12.789**	**10.310**	**129.455**	**-4,1**	**19,0**	**10,5**	**144.552**	**141.120**	**2,4**
Menudencias	8.489	8.879	9.970	82.584	-4,4	-14,9	-4,4	96.817	102.232	-5,3
CARNES Y MENUDENCIAS BOVINAS	**20.754**	**21.668**	**20.280**	**212.039**	**-4,2**	**2,3**	**4,2**	**241.369**	**243.351**	**-0,8**
En toneladas peso res										
CARNES BOVINAS	**18.096**	**19.042**	**15.424**	**192.883**	**-5,0**	**17,3**	**9,6**	**215.646**	**212.343**	**1,6**
S/ MIN.AGROIND.	**s/d**	**s/d**	**15.394**	**s/d**	**s/d**	**s/d**	**s/d**	**s/d**	**209.851**	**s/d**
MILES DE DÓLARES FOB										
Carnes enfriadas con hueso	9	3	0	67	230,5		1003,6	69	8	757,8
Carnes enfriadas desosadas	55.023	58.368	45.994	499.908	-5,7	19,6	14,8	571.704	532.816	7,3
Carnes congeladas con hueso	2.101	959	148	10.215	119,2	1321,5	1068,6	10.258	953	975,9
Carnes congeladas desosadas	31.877	33.546	26.204	352.659	-5,0	21,7	10,8	390.481	384.318	1,6
Carnes procesadas	53	0	0	763			-66,0	1.298	3.656	-64,5
CARNES BOVINAS	**89.063**	**92.876**	**72.345**	**863.611**	**-4,1**	**23,1**	**14,1**	**973.809**	**921.752**	**5,6**
Menudencias	16.973	17.540	15.652	151.577	-3,2	8,4	-1,8	174.956	191.103	-8,4
CARNES Y MENUDENCIAS BOVINAS	**106.036**	**110.415**	**87.997**	**1.015.188**	**-4,0**	**20,5**	**11,4**	**1.148.766**	**1.112.854**	**3,2**
PRECIOS MEDIOS										
Carnes enfriadas con hueso	6.507	5.903		6.956	10,2		-5,4	6.991	7.460	-6,3
Carnes enfriadas desosadas	10.855	10.016	10.240	9.626	8,4	6,0	5,9	9.676	9.133	5,9
Carnes congeladas con hueso	2.928	3.066	1.611	2.972	-4,5	81,8	75,1	2.953	1.753	68,5
Carnes congeladas desosadas	4.938	5.046	4.576	4.777	-2,1	7,9	2,3	4.785	4.726	1,3
Carnes procesadas	2.454			3.031			-23,3	3.360	4.022	-16,5
CARNES BOVINAS	**7.261**	**7.262**	**7.017**	**6.671**	**0,0**	**3,5**	**3,3**	**6.737**	**6.532**	**3,1**
Menudencias	1.999	1.975	1.570	1.835	1,2	27,4	2,7	1.807	1.869	-3,3
CARNES Y MENUDENCIAS BOVINAS	**5.109**	**5.096**	**4.339**	**4.788**	**0,3**	**17,7**	**7,0**	**4.759**	**4.573**	**4,1**
US/ TON PESO RES	**4.922**	**4.877**	**4.691**	**4.477**	**0,9**	**4,9**	**4,2**	**4.516**	**4.341**	**4,0**

Fuente: Consorcio de Exportadores de Carnes Argentinas a partir de datos privados y Provisorios

La **Unión Europea** continúa liderando el ranking de nuestros principales destinos, observándose un crecimiento de 1.5 puntos en su participación en el corriente año. La promisoria evolución de **China** le ha permitido mantenerse como segundo destino en orden de importancia – si bien encabeza en términos de volumen -, mientras que **Israel** ha retrocedido a la tercera posición, aunque ha acortado la brecha en relación a 2015.

Chile le sigue en orden de importancia por su facturación, si bien ha registrado una baja en comparación al año pasado.

Rusia y Hong Kong ponderan dentro del ranking de nuestros principales destinos por sus compras de menudencias, pero es cada vez más notoria la pérdida de participación del mercado ruso.

Exportaciones de carnes, menudencias y sebos bovinos Principales Destinos

Toneladas peso producto

Destinos	o - 15	n	d	e-16	f	m	a	m	j	j	a	s	o	ENERO - OCTUBRE 2016	2015	Var. %
Unión Europea	3.858	4.383	2.157	2.718	3.089	3.723	4.663	3.590	2.377	2.984	2.752	3.441	3.126	**32.463**	**29.165**	**11%**
Israel	622	1.253	1.985	2.505	2.600	2.679	2.226	543	1.316	1.732	2.121	2.666	1.169	**19.558**	**16.074**	**22%**
Rusia	4.800	4.172	2.628	3.769	2.919	3.455	2.672	3.263	2.915	3.884	3.412	3.949	3.920	**34.157**	**47.895**	**-29%**
Chile	1.230	1.466	966	2.100	2.212	2.028	1.710	1.917	1.374	1.709	2.802	2.323	1.795	**19.971**	**20.939**	**-5%**
Brasil	618	651	546	612	551	576	783	537	504	584	676	497	700	**6.021**	**6.019**	**0%**
Hong Kong	3.639	3.237	1.470	4.270	3.332	3.475	3.282	2.816	1.859	2.706	2.856	2.665	2.930	**30.192**	**26.090**	**16%**
U.S.A.	0	22	0	0	0	0	0	0	0	0	0	0	0	**0**	**171**	
Venezuela	0	0	0	0	330	275	240	0	110	110	110	0	0	**1.175**	**1.100**	**7%**
Marruecos	0	0	0	46	408	435	316	220	182	272	202	282	610	**2.974**	**0**	
China	4.298	3.026	1.105	3.348	2.634	4.657	5.202	6.140	4.758	5.876	4.886	3.522	4.012	**45.035**	**36.676**	**23%**
Otros	2.292	2.234	712	1.851	2.310	2.994	3.126	2.778	2.237	2.353	2.240	2.625	2.935	**25.450**	**23.402**	**9%**
TOTAL	**21.357**	**20.444**	**11.569**	**21.220**	**20.385**	**24.297**	**24.220**	**21.804**	**17.632**	**22.209**	**22.058**	**21.972**	**21.198**	**216.997**	**207.531**	**5%**

Miles de dólares FOB

Destinos	o - 15	n	d	e-16	f	m	a	m	j	j	a	s	o	ENERO - OCTUBRE 2016	2015	Var. %
Unión Europea	38.700	29.777	27.112	34.387	38.311	44.166	37.547	42.121	27.262	33.811	30.938	44.029	42.350	**374.921**	**322.823**	**16%**
Israel	3.567	7.065	6.565	15.093	16.311	15.572	12.555	3.241	7.741	10.016	12.357	15.451	7.008	**115.346**	**88.155**	**31%**
Rusia	6.347	5.912	3.612	5.056	3.394	4.337	3.770	5.469	4.998	6.656	5.981	6.643	7.394	**53.698**	**72.332**	**-26%**
Chile	6.028	7.140	5.213	11.493	11.314	10.220	8.555	9.279	7.082	9.058	15.144	12.691	9.380	**104.215**	**104.133**	**0%**
Brasil	3.577	3.175	3.367	3.680	3.665	3.967	5.149	3.635	3.414	3.403	4.431	3.594	5.813	**40.751**	**44.355**	**-8%**
Hong Kong	7.575	7.509	3.390	9.413	7.740	8.380	7.898	7.232	4.836	6.794	6.781	7.151	8.110	**74.335**	**67.707**	**10%**
U.S.A.	0	112	0	0	0	0	0	0	0	0	0	0	0	**0**	**680**	
Venezuela	0	0	0	0	1.898	1.581	1.381	0	629	629	629	0	0	**6.746**	**6.538**	**3%**
Marruecos	0	0	0	147	1.307	1.392	1.012	703	582	869	648	904	1.953	**9.517**	**0**	
China	18.677	12.896	4.794	14.816	11.027	19.701	20.759	25.041	19.392	23.894	19.959	14.894	17.414	**186.896**	**155.384**	**20%**
Otros	4.147	4.966	2.465	3.363	4.507	6.158	5.963	5.332	4.683	4.663	4.963	5.261	6.922	**51.814**	**51.574**	**0%**
TOTAL	**88.617**	**78.554**	**56.518**	**97.448**	**99.473**	**115.474**	**104.589**	**102.054**	**80.619**	**99.794**	**101.830**	**110.616**	**106.344**	**1.018.240**	**913.683**	**11%**

Precio Medio: Dólares FOB/ton peso producto

Destinos	o - 15	n	d	e-16	f	m	a	m	j	j	a	s	o	ENERO - OCTUBRE 2016	2015	Var. %
Unión Europea	10.031	6.793	12.571	12.651	12.401	11.862	8.052	11.734	11.470	11.331	11.244	12.794	13.549	**11.549**	**11.069**	**4%**
Israel	5.737	5.637	3.307	6.025	6.273	5.813	5.640	5.965	5.883	5.783	5.826	5.795	5.993	**5.898**	**5.484**	**8%**
Rusia	1.322	1.417	1.374	1.341	1.163	1.255	1.411	1.676	1.715	1.714	1.753	1.682	1.886	**1.572**	**1.510**	**4%**
Chile	4.900	4.871	5.398	5.473	5.116	5.038	5.002	4.840	5.156	5.299	5.404	5.463	5.225	**5.218**	**4.973**	**5%**
Brasil	5.788	4.879	6.169	6.010	6.650	6.889	6.579	6.769	6.769	5.829	6.556	7.224	8.301	**6.768**	**7.369**	**-8%**
Hong Kong	2.081	2.320	2.307	2.205	2.323	2.412	2.406	2.568	2.601	2.511	2.374	2.683	2.768	**2.462**	**2.595**	**-5%**
U.S.A.																
Venezuela					5.750	5.750	5.750							**5.740**	**5.944**	**-3%**
Marruecos				3.200	3.200	3.200	3.200	3.200	3.200	3.200	3.200	3.200	3.200	**3.200**		
China	4.345	4.262	4.339	4.425	4.186	4.230	3.991	4.078	4.076	4.067	4.085	4.228	4.340	**4.150**	**4.237**	**-2%**
Otros	1.809	2.223	3.462	1.817	1.951	2.057	1.907	1.919	2.093	1.981	2.215	2.004	2.359	**2.036**	**2.204**	**-8%**
TOTAL	**4.149**	**3.842**	**4.885**	**4.592**	**4.880**	**4.753**	**4.318**	**4.680**	**4.572**	**4.493**	**4.617**	**5.034**	**5.017**	**4.692**	**4.403**	**7%**

Participación de los principales destinos en las exportaciones de carnes, menudencias y sebos bovinos

En porcentajes sobre el valor en dólares FOB

Destinos	o - 15	n	d	e-16	f	m	a	m	j	j	a	s	o	ENERO - OCTUBRE 2016	2015
Unión Europea	43,7	37,9	48,0	35,3	38,5	38,2	35,9	41,3	33,8	33,9	30,4	39,8	39,8	**36,8**	**35,3**
Israel	4,0	9,0	11,6	15,5	16,4	13,5	12,0	3,2	9,6	10,0	12,1	14,0	6,6	**11,3**	**9,6**
Rusia	7,2	7,5	6,4	5,2	3,4	3,8	3,6	5,4	6,2	6,7	5,9	6,0	7,0	**5,3**	**7,9**
Chile	6,8	9,1	9,2	11,8	11,4	8,9	8,2	9,1	8,8	9,1	14,9	11,5	8,8	**10,2**	**11,4**
Brasil	4,0	4,0	6,0	3,8	3,7	3,4	4,9	3,6	4,2	3,4	4,4	3,2	5,5	**4,0**	**4,9**
Hong Kong	8,5	9,6	6,0	9,7	7,8	7,3	7,6	7,1	6,0	6,8	6,7	6,5	7,6	**7,3**	**7,4**
U.S.A.	0,0	0,1	0,0	0,0	0,0	0,0	0,0	0,0	0,0	0,0	0,0	0,0	0,0	**0,0**	**0,1**
Venezuela	0,0	0,0	0,0	0,0	1,9	1,4	1,3	0,0	0,8	0,6	0,6	0,0	0,0	**0,7**	**0,7**
Marruecos	0,0	0,0	0,0	0,2	1,3	1,2	1,0	0,7	0,7	0,9	0,6	0,8	1,8	**0,9**	**0,0**
China	21,1	16,4	8,5	15,2	11,1	17,1	19,8	24,5	24,1	23,9	19,6	13,5	16,4	**18,4**	**17,0**
Otros	4,7	6,3	4,4	3,5	4,5	5,3	5,7	5,2	5,8	4,7	4,9	4,8	6,5	**5,1**	**5,6**
TOTAL	**100,0**	**100,0**	**100,0**	**100,0**	**100,0**	**100,0**	**100,0**	**100,0**	**100,0**	**100,0**	**100,0**	**100,0**	**100,0**	**100,0**	**100,0**

CONSORCIO DE EXPORTADORES DE CARNES ARGENTINAS

Período últimos doce meses 2015/16

En los últimos doce meses, las exportaciones de carnes bovinas acumuladas alcanzaron **216 mil toneladas peso res**, 2 por ciento menos respecto de igual lapso en 2014/15.

El cambio más notorio ha sido la consolidación de **China como uno de nuestros principales destinos**. El regreso de **Marruecos** se ha reflejado en un porcentual significativo, aunque su volumen sea limitado.

Al agregar a las carnes bovinas, las menudencias y los sebos bovinos, se observa una baja del 1 por ciento en valor, respecto del acumulado en 2014/15.

Exportaciones de carnes, menudencias y sebos bovinos Principales Destinos

Toneladas peso producto

	ACUMULADO DOCE MESES		
Destinos	**2015/16**	**2014/15**	**Var.%**
Unión Europea	39.003	34.410	13%
Israel	22.797	18.829	21%
Rusia	40.958	53.875	-24%
Chile	22.403	26.679	-16%
Brasil	7.217	7.485	-4%
Hong Kong	34.899	33.002	6%
U.S.A.	22	358	-94%
Venezuela	1.175	1.150	2%
Marruecos	2.974	0	
China	49.166	43.353	13%
TOTAL	249.010	248.244	**0%**

Miles de dólares FOB

	ACUMULADO DOCE MESES		
Destinos	**2015/16**	**2014/15**	**Var.%**
Unión Europea	431.811	388.228	11%
Israel	128.976	103.340	25%
Rusia	63.222	85.001	-26%
Chile	116.569	132.390	-12%
Brasil	47.293	58.175	-19%
Hong Kong	85.234	89.207	-4%
U.S.A.	112	1.444	-92%
Venezuela	6.746	6.833	-1%
Marruecos	9.517	1	,,,
China	204.586	184.358	11%
Otros	59.245	67.007	-12%
TOTAL	1.153.312	1.115.983	**3%**

Exportaciones de carnes, menudencias y sebos bovinos Principales Destinos

Precio Medio: Dólares FOB/ton peso producto

	ACUMULADO DOCE MESES		
Destinos	**2015/16**	**2014/15**	**Var.%**
Unión Europea	11.071	11.282	**-2%**
Israel	5.658	5.488	**3%**
Rusia	1.544	1.578	**-2%**
Chile	5.203	4.962	**5%**
Brasil	6.553	7.772	**-16%**
Hong Kong	2.442	2.703	**-10%**
U.S.A.	5.000	4.031	**24%**
Venezuela	5.740	5.942	**-3%**
Marruecos	3.200	9.409	**-66%**
China	4.161	4.252	**-2%**
Otros	2.086	2.302	**-9%**
TOTAL	**4.632**	**4.496**	**3%**

Participación de los principales destinos en las exportaciones de carnes, menudencias y sebos bovinos

En porcentajes sobre el valor en dólares FOB

	ACUMULADO DOCE MESES	
Destinos	**2015/16**	**2014/15**
Unión Europea	37,4	34,8
Israel	11,2	9,3
Rusia	5,5	7,6
Chile	10,1	11,9
Brasil	4,1	5,2
Hong Kong	7,4	8,0
U.S.A.	0,0	0,1
Venezuela	0,6	0,6
Marruecos	0,8	0,0
China	17,7	16,5
Otros	5,1	6,0
TOTAL	**100,0**	**100,0**

La media de los primeros diez meses de 2016 supera a la de ese lapso de 2015, pero anualizada arroja un total de apenas **232 mil toneladas peso res**, la mitad del promedio de nuestras exportaciones de carnes bovinas entre los años 1970 – 2013.

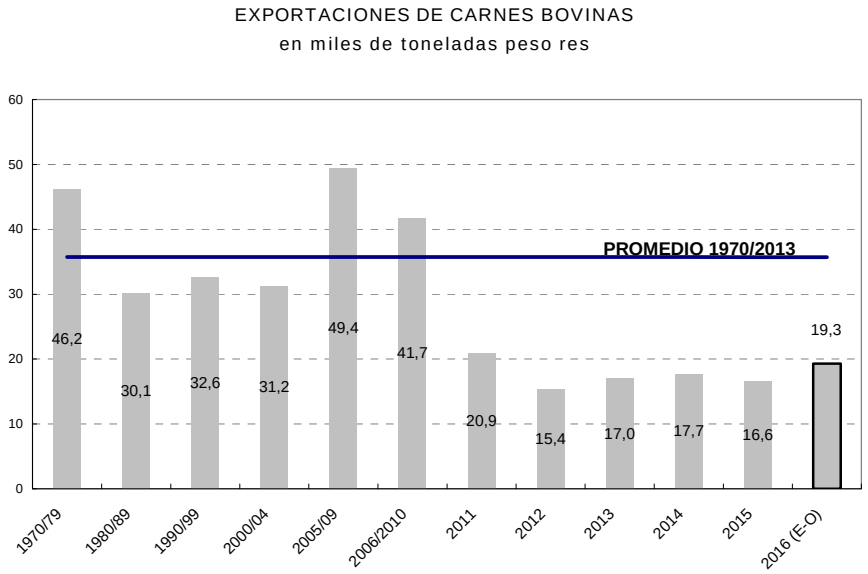

Exportaciones de carnes bovinas (Promedio móvil últimos doce meses)
En toneladas peso res

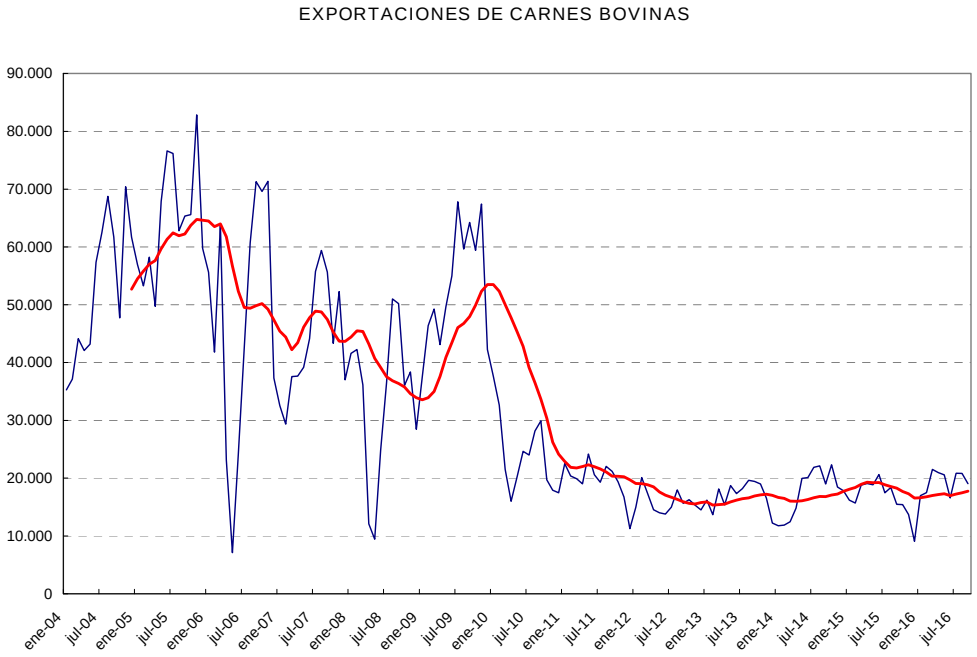

La evolución de los Solicitudes de ROE Rojo aprobadas por la UCESCI al día 21 de noviembre permitiría anticipar una ligera mejora respecto de la baja experimentada en el mes comentado, en el rubro carnes enfriadas y congeladas No Hilton, observándose una tendencia descendente en las solicitudes de cuota Hilton.

ROE Rojo Operaciones Aprobadas entre 01/11 y 21/10/2016

En toneladas peso producto

Suma de TONS	Etiquetas de columna			
Etiquetas de fila	CARNE	CARNE HILTON	MENUDENCIAS	Total general
01/11/2016	1236	165	540	1941
02/11/2016	751	139	592	1482
03/11/2016	483	250	176	908
04/11/2016	804	98	556	1458
07/11/2016	777	17	673	1467
08/11/2016	1249	221	464	1934
09/11/2016	846	102	299	1247
10/11/2016	1431	246	290	1967
11/11/2016	945	64	466	1475
14/11/2016	543	110	721	1373
15/11/2016	514	132	715	1361
16/11/2016	882	217	409	1509
17/11/2016	934	480	417	1830
18/11/2016	727	122	677	1525
21/11/2016	430	68	700	1197
Total general	12551	2429	7694	22675

Fuente. UCESCI al 22/11/16

NOTA: Las Solicitudes aprobadas no son utilizadas en su totalidad ni necesariamente en el período en que se presentaron, por lo que no pueden confundirse con las exportaciones, aunque constituyen un indicador sobre su evolución potencial.

Lic. Stella M. Martínez
22/11/2016